

Con il patrocinio di



XIII edizione

# SPECIAL. CA.RE. 2019

## SPECIAListi nel CARcinoma REnale

Corso pratico di gestione del paziente con RCC

PROGRAMMA SCIENTIFICO  
**BOLOGNA, 16 - 17 maggio 2019**

*Starhotels Excelsior*



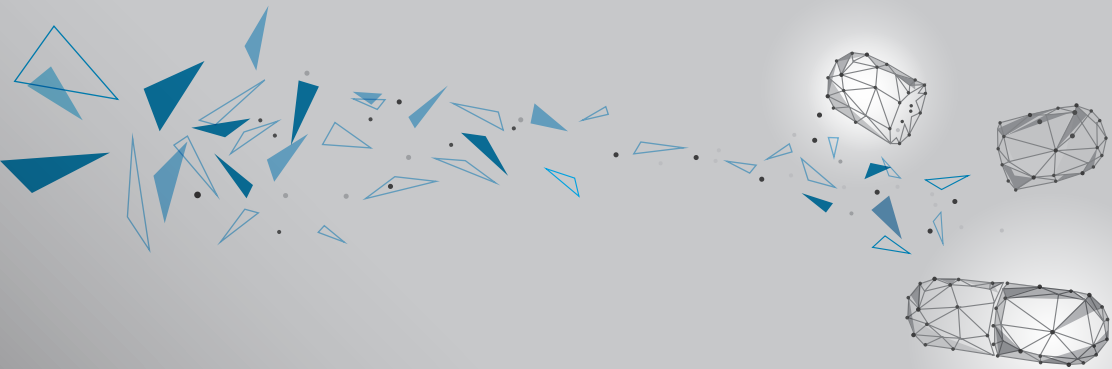

XIII edizione

# SPECIAL. CA.RE. 2019

## SPECIAListi nel CArcinoma REnale

Corso pratico di gestione del paziente con RCC

### COMITATO SCIENTIFICO

**Sergio Bracarda**, Terni

**Fabio Calabrò**, Roma

**Giacomo Carteni**, Napoli

**Cinzia Ortega**, Alba-Bra (CN)

**Camillo Porta**, Pavia

**Giuseppe Procopio**, Milano

**Roberto Sabbatini**, Modena

# PROGRAMMA giovedì 16 maggio 2019

13:00 **Introduzione ai lavori**  
*Board Scientifico*

## NOVITÀ NELLO SCENARIO mRCC

*Chairs: S. Bracarda, R. Sabbatini*

13:10 **mRCC: *breaking news* scientifiche**  
*M. Rizzo*

13:25 **Microbioma nel carcinoma renale**  
*L. Derosa*

13:45 **Q&A**

## IL TRATTAMENTO IN 1L mRCC

*Confronto e discussione*

*Chairs: C. Ortega, G. Procopio*

13:55 **Angiogenesi e immunogenesi:  
*pathway* in mRCC**  
*R. Danesi e M. Santoni*

14:15 **Il profilo molecolare del tumore: uno  
strumento per orientare la scelta  
terapeutica?**  
*M. Bersanelli e M. Brunelli*

14:35 **Classificazione prognostica del  
paziente mRCC**  
*R. Iacovelli*

14:50 **Stato dell'arte in 1L mRCC**  
*M. Milella*

15:05 **Lettura**  
**Quali prospettive per la prima linea?**  
*S. Bracarda*

15:20 **Q&A**

15:30 **CONCORSO SCIENTIFICO**  
**Poster session**

16:00 **Lettura**  
**What is the value of sunitinib to patients with mRCC?**  
*E. Grande*

16:20 **Q&A**

## **LA REAL LIFE IN 1L mRCC**

*Confronto e discussione*

*Chairs: G. Carteni, R. Sabbatini*

16:30 **Il paziente *long-responder***  
*M. Vitale*

16:45 **Il paziente con insufficienza renale**  
*L. Cosmai e C. Masini*

17:05 **Il paziente con metastasi ossee**  
*D. Santini*

17:20 **Il paziente anziano**  
*G. Dima*

17:35 **Strategie di *therapy management***  
*V.E. Chiuri*

17:50 **CONCORSO SCIENTIFICO**  
**Presentazione finalisti**  
*G. Procopio*

18:10 **Votazione dei finalisti e premiazione**

18:20 **Chiusura della prima giornata**

# PROGRAMMA venerdì 17 maggio 2019

## TRATTAMENTO OLTRE LA 1L mRCC

*Confronto e discussione*

Chairs: *F. Calabrò, C. Ortega*

- 08:30 **Scenario di 2L mRCC**  
*F. Massari*
- 08:45 **Axis data mining: update finale**  
*C. Caserta*
- 09:00 **I TKI nella *real life* di 2L mRCC**  
*L. Galli*
- 09:20 **Patient selection e strategie di sequenza**  
*E. Verzoni*

## SESSIONE MULTIDISCIPLINARE

*Confronto e discussione*

Chairs: *G. Carteni, U. De Giorgi,  
A. Lapini*

- 09:35 **Il ruolo della sorveglianza attiva nel mRCC**  
*E. Naglieri*
- 09:55 **Carmena: è cambiata la nostra pratica clinica?**  
*R. De Vivo e R. Salvioni*
- 10:15 **Le scelte del team multidisciplinare per il trattamento ottimale dei pazienti**  
*G. Sanguineti e M. Tucci*

- 10:35 **Lettura**  
**Prendersi cura di chi cura...**  
*L. Ostacoli*

- 10:50 COFFEE BREAK

## CROSS-TOPICS

*Confronto e discussione*

*Chairs: U. Basso e P. A. Zucali*

11:05 **Come le nuove terapie hanno cambiato gli *end point* degli studi clinici?**

*G.L. Pappagallo e G. Schinzari*

11:25 **miRNA e carcinoma renale**

*L. Incorvaia*

11:40 **Sindromi genetiche ereditarie in mRCC**

*M. Valiante*

11:55 **Lettura  
Next steps**

*C. Porta*

12:10 **Q&A**

## WORKSHOP

*Introduzione: F. Calabrò, C. Ortega*

12:20 *Suddivisione dei partecipanti in tre gruppi di lavoro per l'approfondimento di tutte le seguenti tematiche:*

**Patient profiling in 1L e 2L mRCC**

*C. Ortega con F. Morelli e R. Ricotta*

**Sliding doors nella pratica clinica**

*F. Calabrò con M. Cossu-Rocca e F. De Vincenzo*

**Come gestire le emozioni dell'oncologo?**

*L. Ostacoli con L. Doni*

14:50 **Output dai workshop**

15:05 **Saluti di chiusura**

*Board Scientifico*

15:15 **Questionario ECM**

15:25 **Chiusura dei lavori**

# Faculty

**Umberto Basso**, *Padova*

**Melissa Bersanelli**, *Parma*

**Sergio Bracarda**, *Terni*

**Matteo Brunelli**, *Verona*

**Fabio Calabrò**, *Roma*

**Giacomo Cartenì**, *Napoli*

**Claudia Caserta**, *Terni*

**Vincenzo E. Chiuri**, *Lecce*

**Laura Cosmai**, *Pavia*

**Maria Cossu-Rocca**, *Milano*

**Romano Danesi**, *Pisa*

**Ugo De Giorgi**, *Meldola (FC)*

**Fabio De Vincenzo**, *Rozzano (MI)*

**Rocco De Vivo**, *Vicenza*

**Lisa Derosa**, *Villejuif (F)*

**Gianluca Dima**, *Paola (CS)*

**Laura Doni**, *Firenze*

**Luca Galli**, *Pisa*

**Enrique Grande Pulido**, *Madrid (E)*

**Roberto Iacovelli**, *Roma*

**Lorena Incorvaia**, *Palermo*

**Alberto Lapini**, *Firenze*

**Cristina Masini**, *Reggio Emilia*

**Francesco Massari**, *Bologna*

**Michele Milella**, *Verona*

**Franco Morelli**, *San Giovanni  
Rotondo (FG)*

**Emanuele Naglieri**, *Bari*

**Cinzia Ortega**, *Alba-Bra (CN)*

**Luca Ostacoli**, *Torino*

**Giovanni L. Pappagallo**, *Mirano (VE)*

**Camillo Porta**, *Pavia*

**Giuseppe Procopio**, *Milano*

**Riccardo Ricotta**, *Milano*

**Mimma Rizzo**, *Pavia*

**Roberto Sabbatini**, *Modena*

**Roberto Salvioni**, *Milano*

**Giuseppe Sanguineti**, *Roma*

**Daniele Santini**, *Roma*

**Matteo Santoni**, *Macerata*

**Giovanni Schinzari**, *Roma*

**Marcello Tucci**, *Asti*

**Michele Valiante**, *Roma*

**Elena Verzoni**, *Milano*

**Maria Pia Vitale**, *Modena*

**Paolo A. Zucali**, *Rozzano (MI)*



# Informazioni generali

## SEDE CONGRESSUALE

### Starhotels Excelsior

Viale Pietro Pietramellara, 51

40121 Bologna (BO)

Tel. 051 246178

*Situato di fronte alla stazione centrale di Bologna*

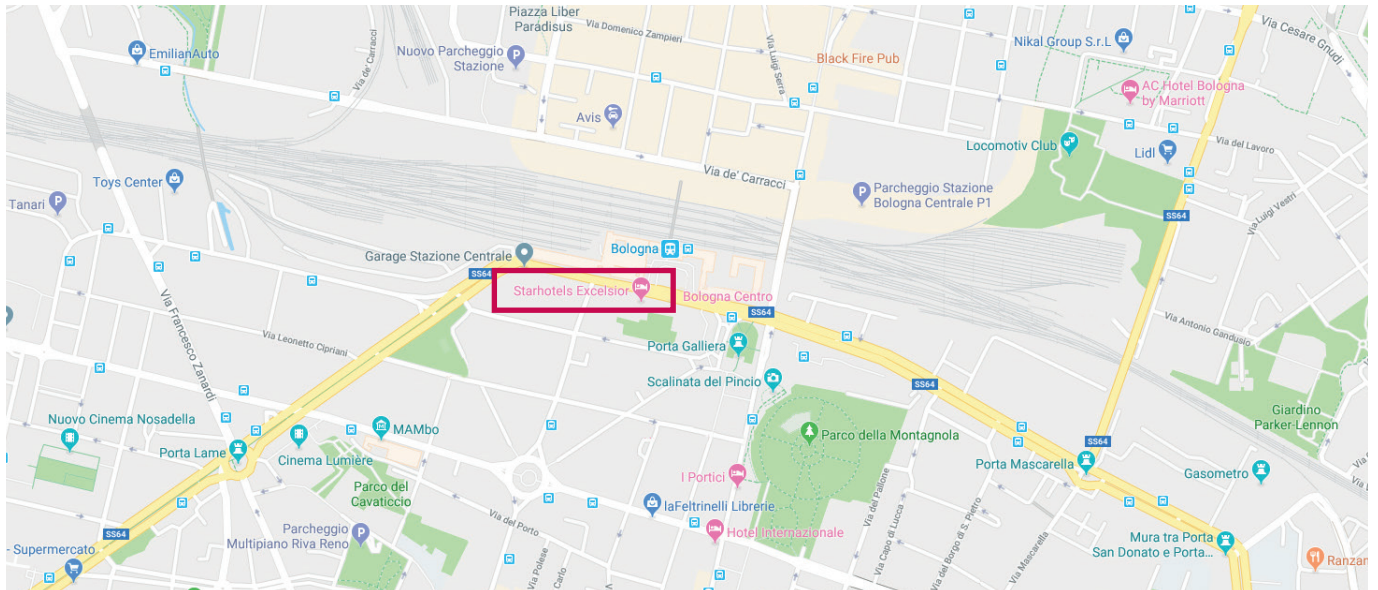

# Accreditamento ECM

Al corso **“SPECIAL. CA.RE.: SPECIAListi nel Carcinoma REnale - XIII edizione”**, accreditato ai fini ECM per Medici Specialisti in Oncologia, Radioterapia e Urologia, sono stati attribuiti n. **7,7** crediti formativi, con l’obiettivo formativo: Documentazione clinica. Percorsi clinicoassistenziali diagnostici e riabilitativi, profili di assistenza - profili di cura.

Per conseguire i crediti ECM è necessario compilare in ogni parte la documentazione relativa all’evento: scheda di iscrizione, scheda di valutazione evento e questionario di valutazione dell’apprendimento. La documentazione dovrà essere restituita presso il desk di segreteria in sede congressuale.

La firma del registro presenze è obbligatoria per tutti i Partecipanti all’inizio e alla fine dei lavori di ciascun giorno di corso.

La partecipazione al corso è gratuita.

## Attestato di partecipazione

Ad ogni partecipante regolarmente iscritto al corso verrà consegnato, al termine dei lavori, l’attestato di partecipazione.

## Provider ECM



Provider ECM n. 291

Via Giardini, 322/a - 41124 Modena  
Tel. 059 359254 - Fax 059 359845  
[federica.guidotti@runtimes.it](mailto:federica.guidotti@runtimes.it)

# Giuria Concorso Scientifico

**PRESIDENTE:** Giuseppe Procopio, *Milano*

**Francesco Atzori**, *Cagliari*

**Mélanie Claps**, *Milano*

**Marco Maruzzo**, *Padova*

**Veronica Prati**, *Alba - Bra (CN)*

**Livio Puglia**, *Napoli*



## Segreteria Scientifica



Via Giardini, 322/a - 41124 Modena  
Tel. 059 359254  
Fax 059 359845  
[federica.guidotti@runtimes.it](mailto:federica.guidotti@runtimes.it)

## Segreteria Logistica

**CWT Meetings & Events**

[francesca.paoli@cwt-me.com](mailto:francesca.paoli@cwt-me.com)  
Tel. 055 09491815

Con la sponsorizzazione non condizionante di

