

# Percorso diagnostico-terapeutico paziente con tumore della prostata

## Classe di rischio alta

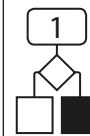

Linea guida  
PDITA - HR  
Revisione n. 01  
del 05/11/2018  
FOGLIO 1/2

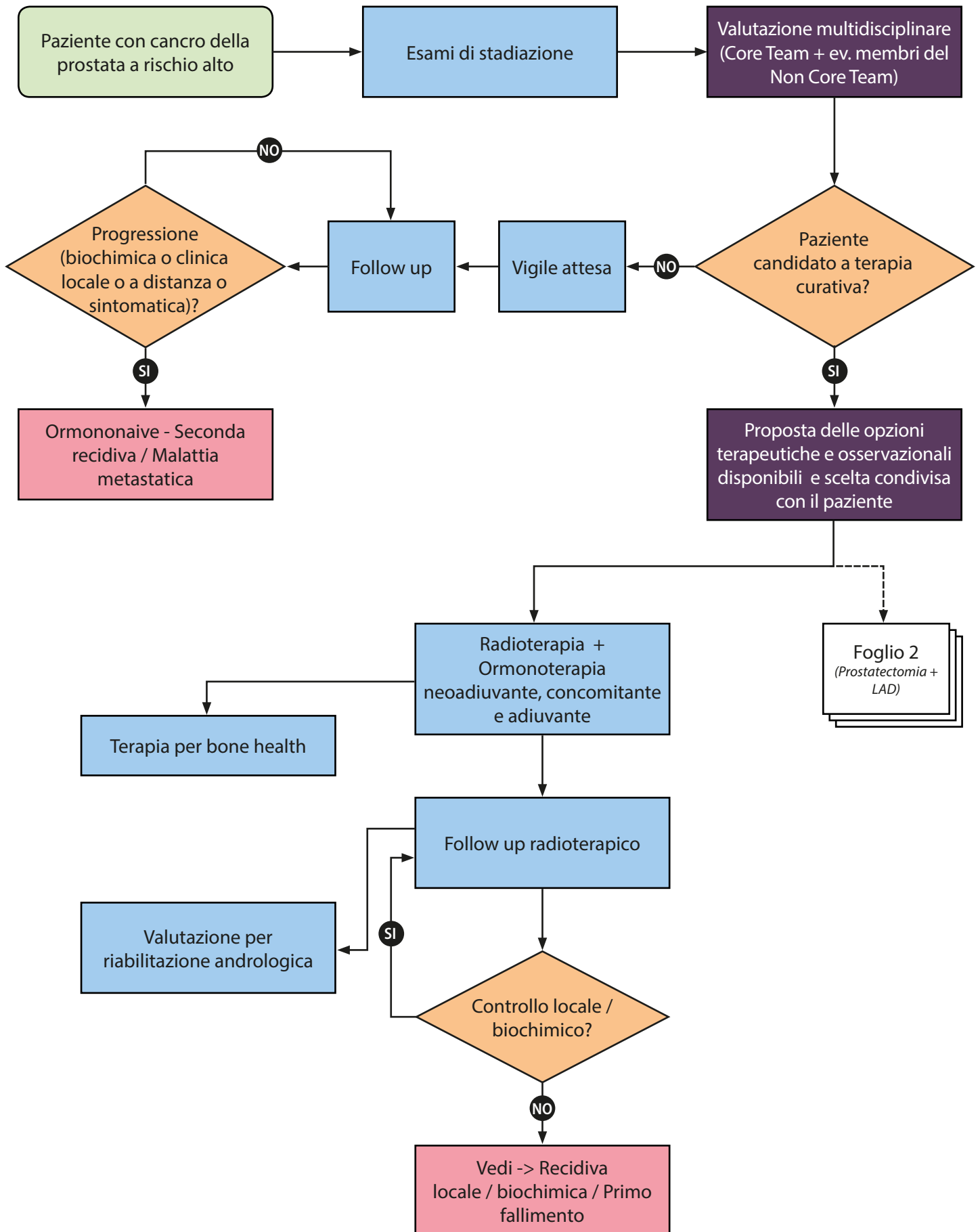

# Percorso diagnostico-terapeutico paziente con tumore della prostata

## Classe di rischio alta

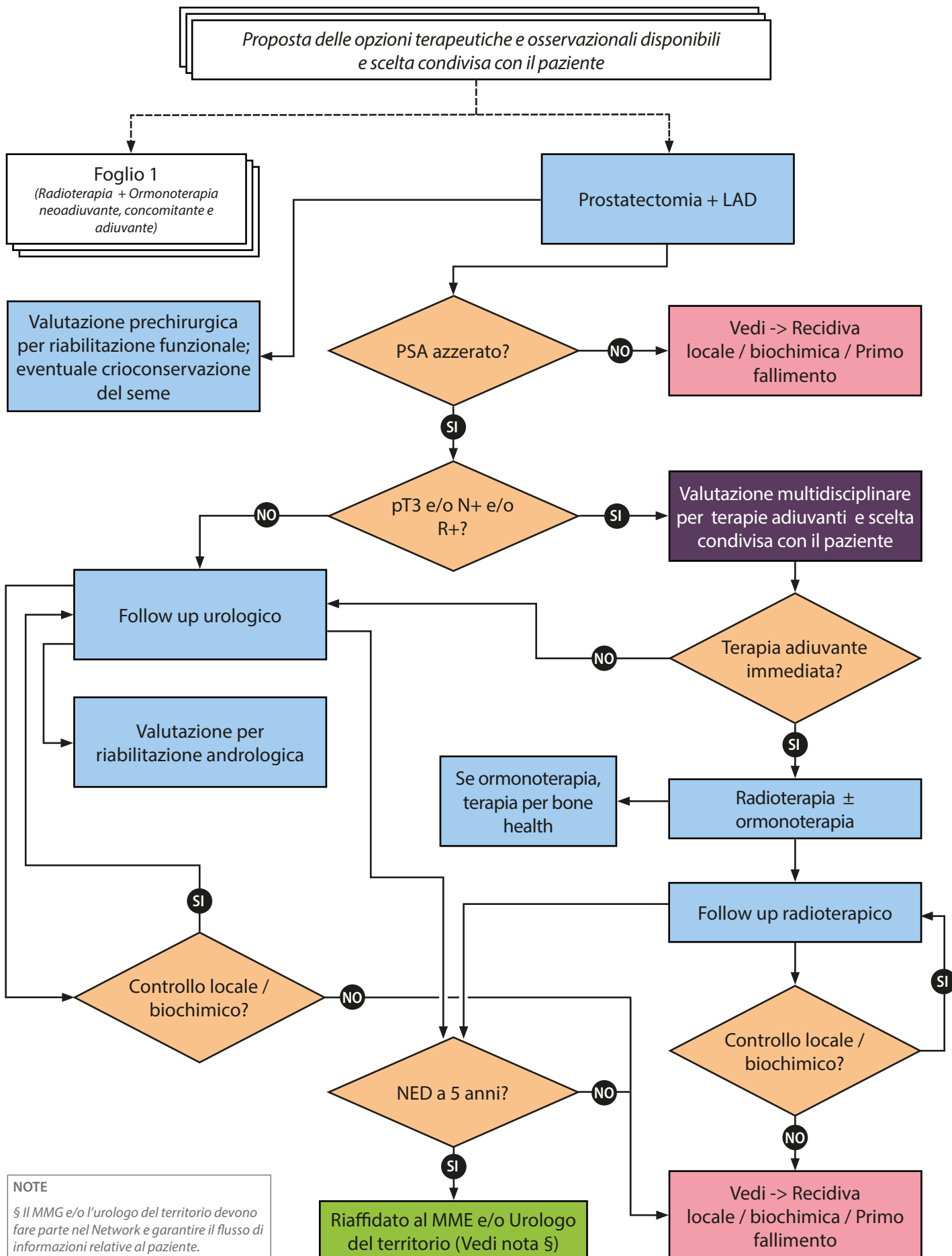

**NOTE**  
 § Il MMG e/o l'urologo del territorio devono fare parte nel Network e garantire il flusso di informazioni relative al paziente.